

Recensement Paroissial

Pour une paroisse : Il est important de connaître sa population afin d'offrir des services adéquats

Adresse :

Code postal :

Téléphone :

Courriel :

Nom :

Prénom :

Date de naissance :

Nom :

Prénom :

Date de naissance :

Date de mariage religieux (s'il y a lieu) :

Enfant(s) résidant à la maison :

Nom	Prénom	Date de naissance

Autre(s) résidant à la maison :

Nom	Prénom	Date de naissance

Ma Dîme :

\$

Je désire un reçu, au nom de :

Adresse :

MERCI ! de votre contribution

Salles à louer

Vous êtes à la recherche d'une salle pour l'organisation d'un événement familial, d'une réunion, d'une journée d'étude, d'une assemblée générale, d'un spectacle, etc? À la paroisse Sainte-Famille nous avons plusieurs salles à louer.

Pour renseignements 450-437-2018.

Consulter notre site internet au :

www.paroissesaintefamille.com

NOS COMPTOIRS D'AUBAINES

(Vêtements pour toute la famille, jouets, livres, literie, etc...)

Nous sommes ouverts :

À Notre-Dame-de-l'Assomption

Mardi: 10h - 12h / 13h - 15h
Mercredi: 10h - 12h / 13h - 15h
Jeudi : 10h - 12h / 13h - 15h
Samedi : 9h - 12h

À Saint-Rédempteur

Lundi : 10h - 12h / 13h - 16h
Jeudi : 16h - 20h
Vendredi : 10h - 12h / 13h - 16h
Samedi : 9h - 12h



ÉQUIPE PASTORALE :

Urbain Mumina Balel'ende, prêtre modérateur
Monique Laboursodière, coordonnatrice
Ghislain Cadotte, prêtre collaborateur



Ana Paula Pessoa d'Albuquerque

Lucie Ménard

Catherine Lauzon

Huguette Demers Mailhiot

Rosemary Pagano

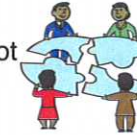

À L'ADMINISTRATION :

Michèle Cormier, adjointe-administrative
Brigitte Chalifoux, secrétaire
Jeannette Godin, secrétaire



À L'ENTRETIEN :

Pascal Gauthier
Stéphane Dénomme
Gérard Chagnon
Francine Brousseau

ASSEMBLÉE DE FABRIQUE

Monique Laboursodière (présidente)
Urbain Mumina Balel'ende (vice-président)

Jocelyn Labbé

André Paz

Robert Proulx

Rogério Reynaldo

Jacques Ryan

Érick Thériault

Michèle Cormier, secrétaire



**Ma DÎME =
un don de VIE
pour ma PAROISSE**



PAROISSE SAINTE-FAMILLE

Églises :

SAINT-RÉDEMPTEUR

421 boul. Labelle, Blainville, QC, J7C 2H4

NOTRE-DAME-DE-L'ASSOMPTION

1015 boul. Labelle, Blainville, QC, J7C 2M2

Téléphone : (450) 437-2018

Courriel :

info@paroissesaintefamille.com

Web :

www.paroissesaintefamille.com

*SI VOUS AVEZ DÉJÀ PAYÉ VOTRE
DÎME, NOUS VOUS DISONS MERCI !!!*

*SI VOUS ÊTES D'UNE RELIGION AUTRE, NOUS VOUS
SALUONS FRATERNELLEMENT ET VOUS PRIONS TOUT
SIMPLEMENT D'IGNORER CETTE DEMANDE*

Horaire des offices – Jours Saints

Célébration du pardon : lundi 19 mars à 19h00 à l'église NDA

Dimanche des Rameaux : 24-25 mars – vente à l'intérieur de l'église
Vente de rameaux tressés 3\$ et non-tressés 2\$

Lundi 26 mars: messe chrismale : 19h30 Cathédrale de Saint-Jérôme

Jeudi Saint – 29 mars : seulement à l'église Notre-Dame-de-l'Assomption

19h30 **Messe de la Cène** (suivie de la veillée eucharistique jusqu'à minuit)

Vendredi Saint – 30 mars

Dîner de la faim et Marche du pardon. Contactez votre paroisse

Vendredi Saint – 30 mars : seulement à l'église Saint-Rédempteur

15h00 **Office de la Passion et vénération de la croix**

Vendredi Saint – 30 mars : seulement à l'église St-Rédempteur

19h30 **Chemin de la Croix**

Samedi Saint –31 mars : seulement à l'église Notre-Dame-de-l'Assomption

20h00 **Veillée Pascale**

Dimanche de Pâques : 01 avril

9h30 Messe église Notre-Dame-de-l'Assomption

11h15 Messe familiale église Notre-Dame-de-l'Assomption

11h00 Messe église Saint-Rédempteur

Vous êtes invités à venir tresser des rameaux avec nous

Samedi 17 mars de 13h30 à 16h00

Salle paroissiale église Saint-Rédempteur

Dimanche 18 mars de 13h30 à 16h00

Salle 1 au sous-sol de l'église Notre-Dame-de-l'Assomption

Fête des couples 2018

Le sacrement du mariage est un beau et grand projet. Si vous célébrez cette année un anniversaire multiple de 5 (exemple : 5 ans, 10 ans, ... 25 ans, ... 75 ans, ...), vous êtes invités à un brunch catéchèse qui aura lieu le samedi 21 avril de 9h à midi à l'église Notre-Dame-de-l'Assomption puis à une célébration des couples qui aura lieu :

Samedi 5 mai à 17h

à l'église Saint-Rédempteur

Vous avez **jusqu'au vendredi 13 avril pour vous inscrire.**

Information: Monique Laboursodière, 450-437-2018, poste 222.

Courriel : mlaboursodiere@paroissesaintefamille.com

20^e MÉGA-VENTE DE GARAGE

(location des tables à partir du 16 avril 2018)

Notre méga-vente, au profit de la paroisse Sainte-Famille, se tiendra **le samedi 2 juin**, dans le stationnement de l'église Saint-Rédempteur. (en cas de pluie la vente aura lieu le 9 juin)

Il vous est possible de louer une table au coût de 25\$. (location des tables à partir du 16 avril 2018)

Vous devez vous présenter en personne (aucune réservation téléphonique) au presbytère Saint-Rédempteur, 421 boul. Labelle, du lundi au vendredi, 9h-12h et 13h-16h (fermé 12h à 13h).

Pour informations: 450-437-2018

MOT SUR L'AVENIR DE NOTRE ÉGLISE.

Notre société évolue, notre monde change, la réalité de notre Église s'est transformée. Cette nouvelle situation de l'Église appelle des nouvelles façons de jouer notre rôle de chrétien et de chrétienne dans la société actuelle. Engageons-nous, mobilisons-nous pour que notre communauté paroissiale soit une famille de croyants accueillante et unie autour de la mission qui est d'annoncer Jésus-Christ.

Sur le site de la paroisse Sainte-Famille, vous trouverez beaucoup d'informations sur l'avenir de notre communauté.

DES AVANTAGES À PAYER SA DÎME

Pour vous : Toutes les personnes qui paieront un minimum de 100\$ pour la dîme annuellement auront droit à la gratuité des frais d'inscriptions pour les différents services de la paroisse. De plus, un reçu pour fin d'impôt vous sera envoyé.

Pour la paroisse : Votre dîme permettra d'assurer la présence de l'Église dans votre quartier et elle nous permettra aussi d'équilibrer le budget en fin d'année.

P.S. SI VOUS AVEZ DÉJÀ PAYÉ VOTRE DÎME, NOUS VOUS DISONS MERCI!!!!

C'est à titre informatif que nous faisons parvenir ce feuillet à tous les paroissiens.